PICCOLO TEATRO DI MILANO • TEATRO D'EUROPA

ORGANIGRAMMA FUNZIONALE

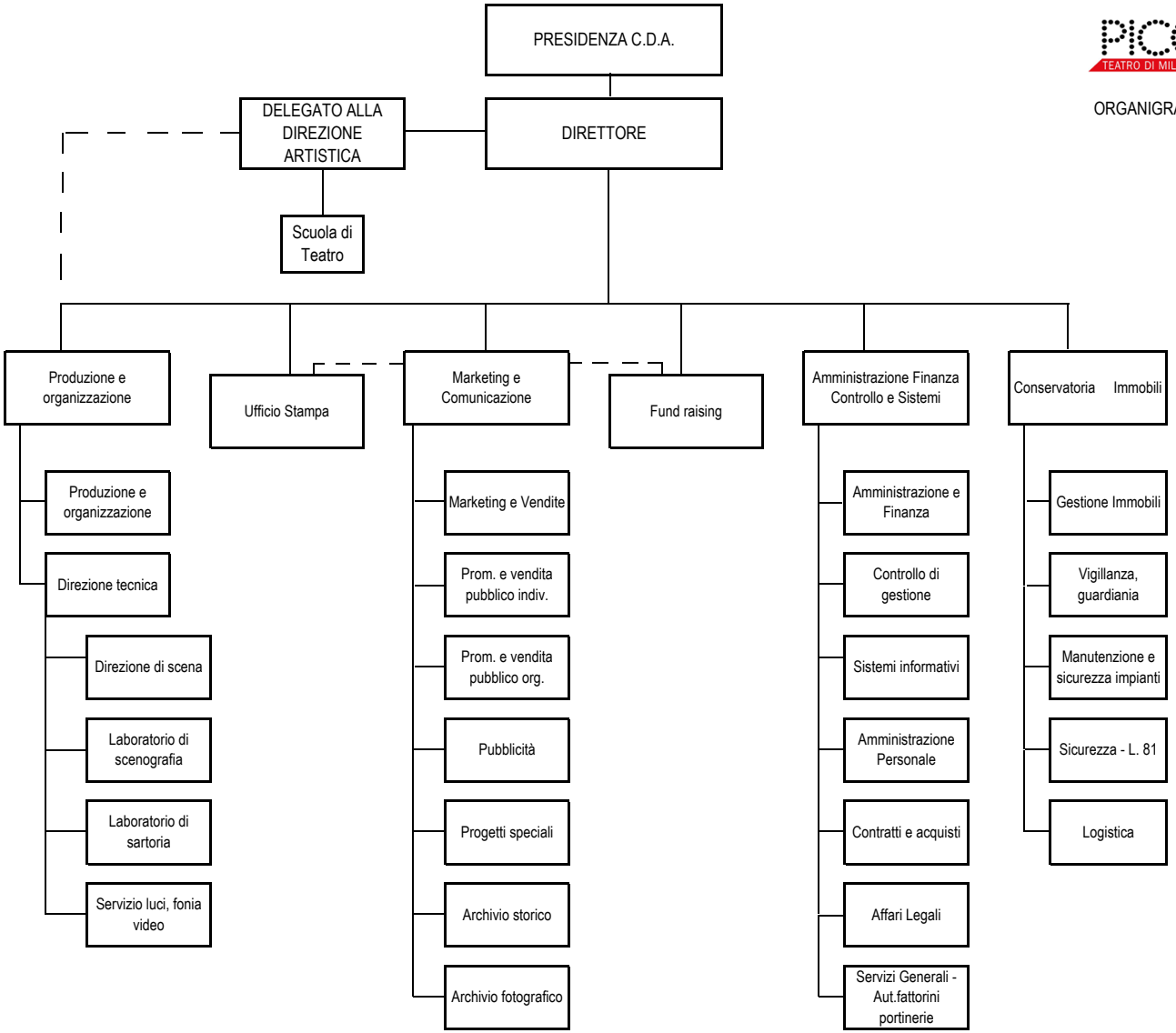

—— dipendenza gerarchica – – – dipendenza funzionale

A ciascun Responsabile di Area è assegnata la gestione del relativo budget, nel rispetto del bilancio di previsione annuale approvato dal Consiglio di Amministrazione.

CdA 24.02.2010